

## F-22

## 仕様

型式	ヒンジタイプ	塗装	別途打ち合わせ
電動機	0.2kw 4P 200/220V(50/60Hz)	電装品	モーター端子まで
減速比	1/200	切粉	カール、ショートチップ
コンベヤーチェーン	RF-3075-R(P=75)	かき板	6リンク毎(H=38)
速度	2.0/2.5m/min(50/60Hz)	ヒンジ板厚	t 3.2
安全装置	トルクリミッター、LS付(オプション)		

## 寸法

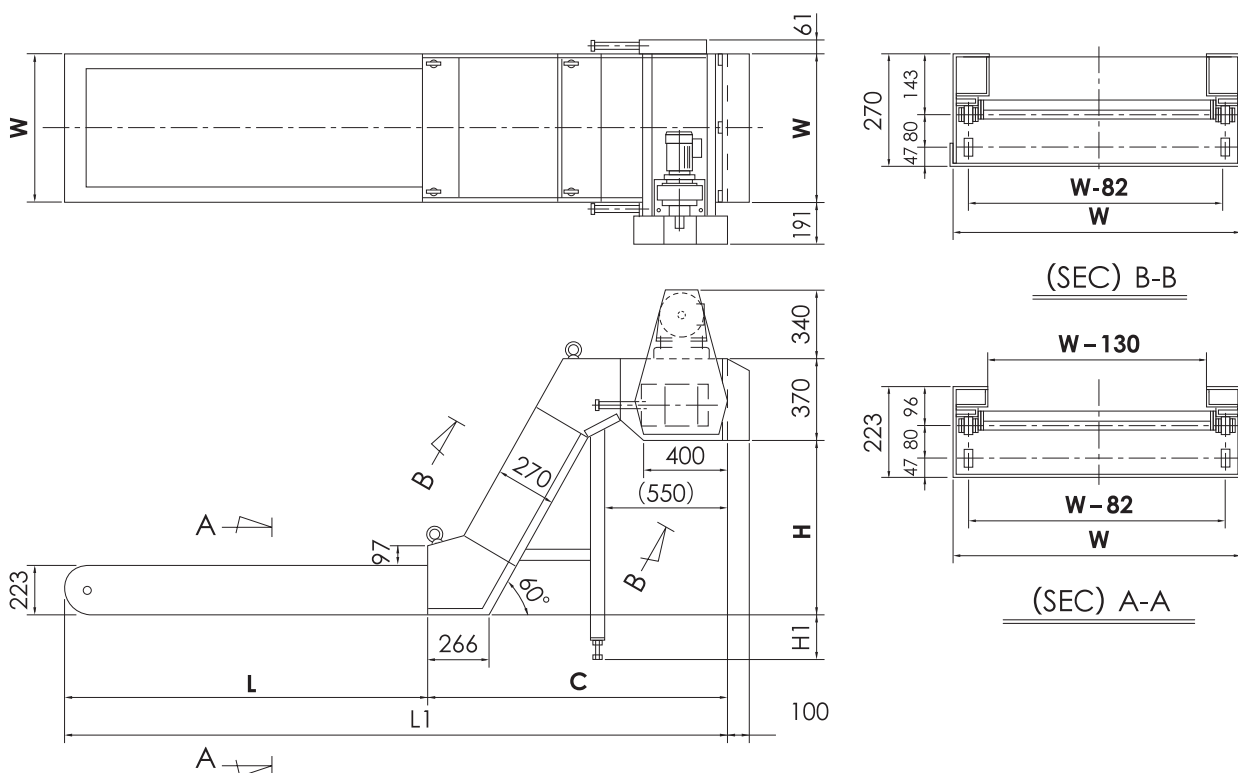

H/C (mm)	600/1,274	1,100/1,562	L (mm)	3,000	5,500	8,000	10,500
	700/1,331	1,200/1,620		3,500	6,000	8,500	11,000
	800/1,389	1,300/1,678		4,000	6,500	9,000	11,500
	900/1,447	1,400/1,736		4,500	7,000	9,500	▼
	1,000/1,505	1,500/1,793		5,000	7,500	10,000	300,000
W (mm)	325	405	485	565			
	365	445	525	605			

●Hの寸法によって、Cの寸法が決定します。  
●W、H/C、Lの組み合わせは自由です。寸法をご指示いただく際にお知らせください。お見積りさせていただきます。  
●本仕様は、予告なく変更することがあります。

対応可能オプション に✓していただくなど、ご検討・ご発注時にお役立てください。オプション内容の詳細は、本書P27～30をご覧ください。

- |                                   |                                 |                                   |                                    |                                    |                                   |
|-----------------------------------|---------------------------------|-----------------------------------|------------------------------------|------------------------------------|-----------------------------------|
| <input type="checkbox"/> 高硬度切粉    | <input type="checkbox"/> かさ上げ   | <input type="checkbox"/> 給油装置     | <input type="checkbox"/> 点検窓点検蓋    | <input type="checkbox"/> チップキャッチ   | <input type="checkbox"/> 振り分けシュート |
| <input type="checkbox"/> リミットスイッチ | <input type="checkbox"/> 近接スイッチ | <input type="checkbox"/> クーラント回収機 | <input type="checkbox"/> スマートコンベヤー | <input type="checkbox"/> チップクラッシャー |                                   |