

F-15

仕様

型式	ヒンジタイプ	塗装	別途打ち合わせ
電動機	0.2kw 4P 200/220V(50/60Hz)	電装品	モーター端子まで
減速比	1/200	切粉	カール、ショートチップ
コンベヤーチェーン	RF-2080-R(P=50.8)	かき板	6リンク毎(H=22)
速度	1.4/1.7m/min(50/60Hz)	ヒンジ板厚	t 2.3
安全装置	トルクリミッター、LS付(オプション)		

寸法

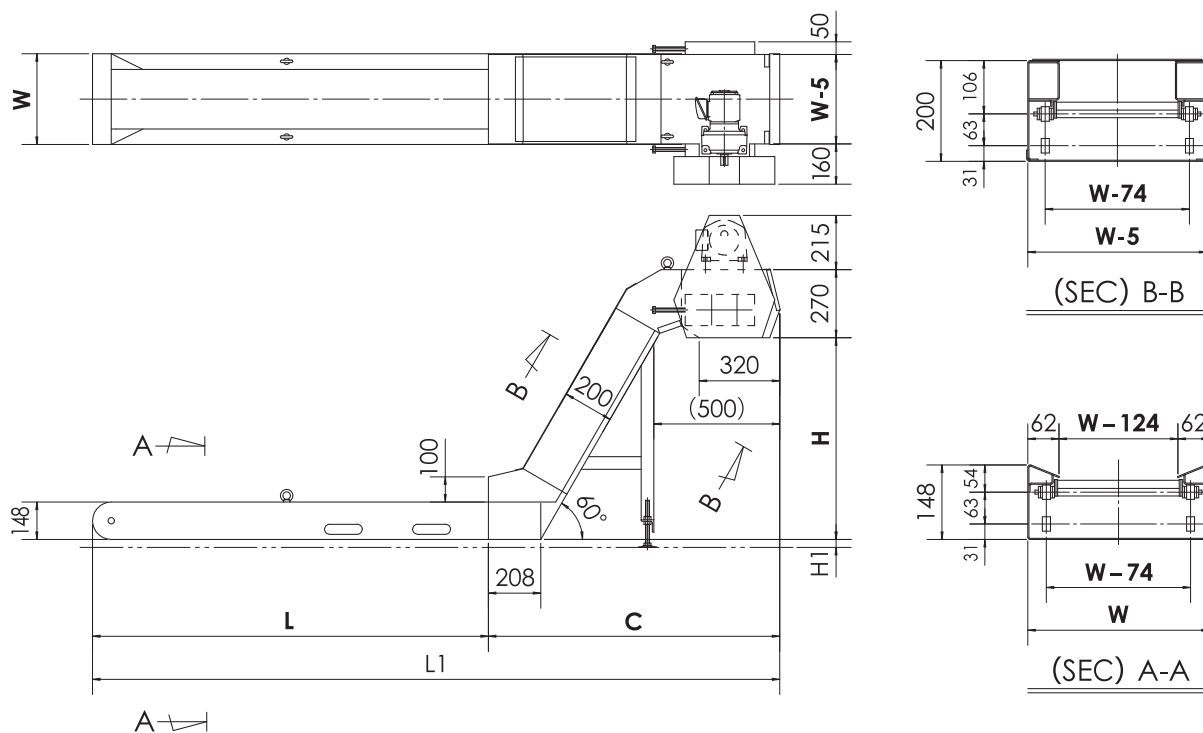

H/C (mm)	300 / 867	800 / 1,156	(500)	1,000	1,500	2,000
	400 / 925	900 / 1,214	(600)	1,100	1,600	2,100
	500 / 983	1,000 / 1,272	700	1,200	1,700	▼
	600 / 1,041	1,100 / 1,329	800	1,300	1,800	
	700 / 1,098	1,200 / 1,387	900	1,400	1,900	
W (mm)	300	390	480			
	330	420	▼			
	360	450	1,050			

●Hの寸法によって、Cの寸法が決定します。
 ●W、H/C、Lの組み合わせは自由です。寸法をご指示いただく際にお知らせください。お見積りさせていただきます。
 ●本仕様は、予告なく変更することがあります。

対応可能オプション □に✓していただくなど、ご検討・ご発注時にお役立てください。オプション内容の詳細は、本書P27~30をご覧ください。

- | | | | | | |
|-----------------------------------|---------------------------------|-----------------------------------|------------------------------------|------------------------------------|-----------------------------------|
| <input type="checkbox"/> 高硬度切粉 | <input type="checkbox"/> かさ上げ | <input type="checkbox"/> 給油装置 | <input type="checkbox"/> 点検窓点検蓋 | <input type="checkbox"/> チップキャッチ | <input type="checkbox"/> 振り分けシュート |
| <input type="checkbox"/> リミットスイッチ | <input type="checkbox"/> 近接スイッチ | <input type="checkbox"/> ケーラント回収機 | <input type="checkbox"/> スマートコンベヤー | <input type="checkbox"/> チップクラッシャー | |