

# CHIP CONVEYOR

チップコンベヤー

ヒンジベルト

## Fシリーズ F-8

### 榎本ビーエーのベストセラーモデル

短納期に加え、  
シンプル構造でトラブルが少ない  
チップコンベヤーです。



#### 短納期、リーズナブル、トラブルレス

当社独自のデザインで、部品点数を減らしたシンプル構造により、  
価格をおさえ、短納期を実現しました。

#### チェーンベルトにオフセットリンク採用

ベルトが1リンク毎に増減できるため  
ベルトテンション調整代が少なくできます。

#### ヒンジベルトにディンプル加工を標準装備

切粉の離脱とベルトの剛性を実現しました。

## F-8

### 仕様

型式	ヒンジタイプ	塗装	別途打ち合わせ
電動機	0.1kw 4P 200/220V(50/60Hz)	電装品	モーター端子まで
減速比	1/200	切粉	カール、ショートチップ
コンベヤーチェーン	RF-2060-R(P=38.1)	かき板	8リンク毎(H=22)
速度	0.9/1.1m/min(50/60Hz)	ヒンジ板厚	t2.3
安全装置	トルクリミッター、電流リレー		

### 寸法

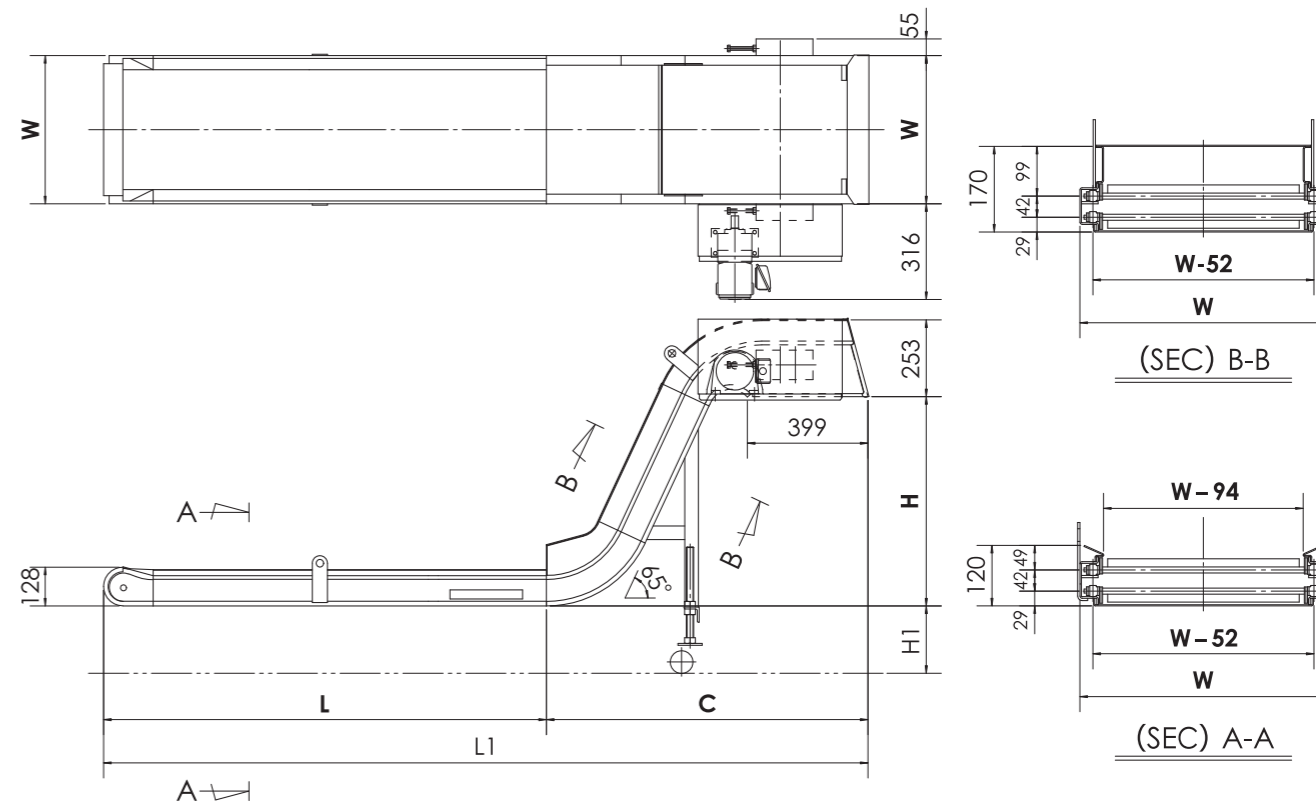

H/C (mm)	828/1,126	1,054/1,232	L (mm)	614	864	1,114
	873/1,147	1,100/1,253		664	914	1,164
	918/1,168	1,145/1,274		714	964	1,214
	964/1,189	▼		764	1,014	▼
	1,009/1,211	1,553/1,464		814	1,064	3,964
W (mm)	290	390	490	590		
	340	440	540			

●Hの寸法によって、Cの寸法が決定します。  
 ●W、H/C、Lの組み合わせは自由です。寸法をご指示いただく際にお知らせください。お見積りさせていただきます。  
 ●表で示した数値以外の寸法に関しては、ご相談ください。  
 ●本仕様は、予告なく変更することがあります。

対応可能オプション □に✓していただくなど、ご検討・ご発注時にお役立てください。オプション内容の詳細は、本書P27~30をご覧ください。

- |                                   |                                 |                                  |                                    |                                   |                                 |
|-----------------------------------|---------------------------------|----------------------------------|------------------------------------|-----------------------------------|---------------------------------|
| <input type="checkbox"/> 多列樋      | <input type="checkbox"/> 給油装置   | <input type="checkbox"/> 点検窓点検蓋  | <input type="checkbox"/> チップキャッチ   | <input type="checkbox"/> 振り分けシュート | <input type="checkbox"/> 点検用開口式 |
| <input type="checkbox"/> リミットスイッチ | <input type="checkbox"/> 近接スイッチ | <input type="checkbox"/> クラント回収樋 | <input type="checkbox"/> スマートコンベヤー |                                   |                                 |